



Sistema Nacional de Registro de Empresas Mercantil - SINREM
Governo do Estado de Minas Gerais
Secretaria de Estado da Fazenda de Minas Gerais
Junta Comercial do Estado de Minas Gerais

TERMO DE AUTENTICAÇÃO - LIVRO DIGITAL

Declaro exatos os Termos de Abertura e de Encerramento do Livro Digital com características abaixo, por mim conferido e autenticado sob o nº 99794186 em 27/02/2024. Assinado digitalmente por Maria Aparecida dos Santos. Para validação da Autenticação dos Termos, deverá ser acessado o sítio eletrônico do Portal de Serviços / Validar Documentos (<https://portalservicos.jucemg.mg.gov.br/Portal/pages/imagemProcesso/viaUnica.jsf>) e informar o número de protocolo e a chave de segurança abaixo:

Número de Protocolo	Chave de Segurança
24/135.920-1	7yhU

Identificação da Empresa	
Nome Empresarial:	SANTANA COMERCIO DE UTILIDADES DOMESTICAS LTDA -ME
Nire:	3120742225-2
CNPJ:	07.665.456/0001-10
Município:	BELO HORIZONTE

Identificação do Livro Digital	
Espécie:	DIARIO
Número de Ordem:	9
Período de Escrituração:	02/01/2023 - 31/12/2023

Assinante(s)		
CPF	Nome	CRC
185.728.716-91	Antônio de Pádua Silveira Souza	35715
583.171.986-34	CARLOS EDUARDO RIBEIRO FERREIRA	

Documento assinado eletronicamente por Maria Aparecida dos Santos, Servidor(a) Público(a), em 27/02/2024, às 09:53 conforme horário oficial de Brasília.

Belo Horizonte, terça-feira, 27 de fevereiro de 2024



A autenticidade desse documento pode ser conferida no [portal de serviços da jucemg](https://portalservicos.jucemg.mg.gov.br/Portal/pages/imagemProcesso/viaUnica.jsf) informando o número do protocolo 24/135.920-1.

Termo de Abertura

Dados da empresa					
Nome Empresarial:					
SANTANA COMERCIO DE UTILIDADES DOMESTICAS LTDA -ME					
NIRE:	3120742225-2	CNPJ:	07.665.456/0001-10	NIRE Anterior:	
Nome Anterior:					
Município:	BELO HORIZONTE			UF:	MINAS GERAIS
Inscrição Estadual:	0010028620003		Inscrição Municipal:		
Data do ato constitutivo em Junta Comercial:			03/11/2005		

Dados do Livro			
Finalidade:	DIARIO		
Número de ordem:	9	Quantidade de páginas:	27
Data Encerramento do Exercício	31/12/2023	Data Assinatura:	23/02/2024

Assinante(s)			
CPF	Nome	Função	CRC
185.728.716-91	Antônio de Pádua Silveira Souza	Contador	35715
583.171.986-34	CARLOS EDUARDO RIBEIRO FERREIRA	Diretor	



Junta Comercial do Estado de Minas Gerais

Este Livro foi protocolado sob o nº 24/135.920-1 no dia 23/02/2024. Os dados de autenticação estão contidos no Termo de Autenticação que deverá ser validado conforme informações constantes do mesmo.

23/02/2024

BALANÇO PATRIMONIAL ANALÍTICO EM 31/12/2023
SANTANA COMERCIO DE UTILIDADES DOMESTICAS LTDA
CNPJ 07.665.456/0001-10

Rua ANTONIO JOSE SANTOS, 308 LOJA 1 - CEU AZUL, Belo Horizonte MG - CEP: 31580000

01:37:39

NIRE 31207422252 - 03/11/2005

Pág.: 0017

ATIVO

00002 - CIRCULANTE	413.682,07 D
00003 - CAIXA E EQUIVALENCIA DE CAIXA	376.407,45 D
00004 - CAIXA	
00005 - CAIXA	376.407,45 D
00223 - OUTROS VALORES REALIZAVEIS	37.274,62 D
00225 - ESTOQUES	
00226 - ESTOQUES DE MERCADORIAS	37.274,62 D
TOTAL DO ATIVO	413.682,07 D

Belo Horizonte, 31 de dezembro de 2023

SANTANA COMERCIO DE UTILIDADES DOMESTICAS LTDA
CARLOS EDUARDO RIBEIRO FERREIRA
DIRETOR
CI: M 3499649 - SSP CPF: 583.171.986-34

ANTÔNIO DE PÁDUA SILVEIRA SOUZA
RG: 35715 - CRC MG - 17/12/1987 - CPF: 185.728.716-91
CONTADOR - CRC: 35715 / MG
Rua RUA ALINE , 199 CASA COQUEIROS, Belo Horizonte MG



23/02/2024

BALANÇO PATRIMONIAL ANALÍTICO EM 31/12/2023
SANTANA COMERCIO DE UTILIDADES DOMESTICAS LTDA

CNPJ 07.665.456/0001-10

Rua ANTONIO JOSE SANTOS, 308 LOJA 1 - CEU AZUL, Belo Horizonte MG - CEP: 31580000

01:37:40

NIRE 31207422252 - 03/11/2005

Pág.: 0018

PASSIVO

23.587,65 C

00061 - CIRCULANTE

00062 - VALORES A PAGAR

23.587,65 C

00075 - OBRIGACOES SOCIAIS

00076 - F G T S A RECOLHER

226,72 C

00077 - I N S S A RECOLHER

513,25 C

00078 - SALARIOS A PAGAR

00079 - FOLHA A PAGAR

2.122,87 C

00422 - RETIRADAS A PAGAR

2.739,00 C

00082 - IMPOSTOS A RECOLHER

00311 - SIMPLES A RECOLHER

17.985,81 C

00095 - PATRIMONIO LIQUIDO

390.094,42 C

00096 - PATRIMONIO LIQUIDO

390.094,42 C

00097 - CAPITAL

00098 - CARLOS EDUARDO RIBEIRO
FERREIRA

2.500,00 C

00099 - ELIANA MARQUES SANTANA

2.500,00 C

00176 - LUCROS / PREJUIZOS
ACUMULADOS

00177 - LUCROS ACUMULADOS

385.094,42 C

413.682,07 C

TOTAL DO PASSIVO

Belo Horizonte, 31 de dezembro de 2023

SANTANA COMERCIO DE UTILIDADES DOMESTICAS LTDA
CARLOS EDUARDO RIBEIRO FERREIRA
DIRETOR
CI: M 3499649 - SSP CPF: 583.171.986-34

ANTÔNIO DE PÁDUA SILVEIRA SOUZA
RG: 35715 - CRC MG - 17/12/1987 - CPF: 185.728.716-91
CONTADOR - CRC: 35715 / MG
Rua RUA ALINE, 199 CASA COQUEIROS, Belo Horizonte MG

PADUA CONTABIL LTDA / Mastermaq Softwares.



Junta Comercial do Estado de Minas Gerais
Este Livro foi protocolado sob o nº 24/135.920-1 no dia 23/02/2024. Os dados de autenticação estão contidos no Termo de Autenticação que deverá ser validado conforme informações constantes do mesmo.

pág. Junta Comercial 18/27

DESPESAS ADMINISTRATIVAS

SALARIOS E VANTAGENS	(30.395,09)
AGUA LUZA E TELEFONE	0,00
PORTES E TELEGRAMAS	0,00
EMOLUMENTOS	0,00
SERVICOS DE TERCEIROS	(4.169,00)
MATERIAL DE EXPEDIENTE	0,00
PROPAGANDAS E PUBLICIDADES	0,00
SEGURANCA	0,00
LANCHES E REFEICOES	0,00
DESPESAS DE VIAGENS	0,00
CONDUCAO E TRANSPORTES	0,00
CONTRIBUICAO SINDICAL	0,00
MATERIAL DE CONSUMO	(2.633,60)
ENCARGOS SOCIAIS	0,00
ENCARGOS DE PREVIDENCIA SOCIAL	0,00
DESPESAS COM VEICULOS	0,00
COMBUSTIVEIS E LUBRIFICANTES	0,00
SEGUROS	0,00
ALUGUEL	0,00
DECIMO TERCEIRO SALARIO	0,00
FRETES	0,00
RETIRADAS	(33.200,00)

DESPESAS FINANCEIRAS

JUROS PASSIVOS	0,00
DESPESAS BANCARIAS	0,00
MULTAS E MORAS FISCAIS	0,00
DESCSONTOS CONCEDIDOS	0,00

DESPESAS TRIBUTARIA

IPTU	0,00
IMPOSTOS E TAXAS MUNICIPAIS	0,00
IMPOSTOS ESTADUAIS	0,00

DESPESAS ASSISTENCIAIS

ASSISTENCIA MEDICA	0,00
VALE TRANSPORTES	0,00

RECEITAS FINANCEIRAS

JUROS ATIVOS	0,00
DESCONTO OBTIDOS	0,00

DESPESAS NAO DEDUTIVEIS

MULTAS FISCAIS	0,00
DOACOES	0,00
IMPOSTOS	0,00
MATERIAL DE CONSUMO	0,00

RECEITAS EVENTUAIS

RECUPERACOES DIVERSAS	0,00
-----------------------	------

RECEITAS DE MERCADORIAS

RECEITAS DE VENDAS	808.709,66
--------------------	------------



IMPOSTOS INCIDENTES	0,00
ICMS	0,00
PIS	0,00
COFINS	(55.025,36)
SIMPLES	
CUSTO DAS MERCADORIAS VENDIDAS	(389.452,30)
CUSTO DAS MERCADORIAS VENDIDAS	
RECEITAS DE SERVICOS	0,00
RECEITAS DE SERVICOS	
IMPOSTOS INCIDENTES	0,00
ISS	0,00
PIS	0,00
COFINS	
DEVOLUCOES	0,00
SERVICOS CANCELADOS	
CUSTOS DOS SERVICOS	0,00
AGUA LUZ E TELEFONE	0,00
SERVICOS DE TERCEIROS	0,00
LANCHES E REFEICOES	0,00
MATERIAL APLICADO	0,00
TRANSPORTES E CONDUCAO	0,00
DESpesas DE VIAGEM]	0,00
DESpesas COM VEICULOS	0,00
COMBUSTIVEIS E LUBRIFICANTES	0,00
SALARIOS E VANTAGENS	0,00
ENCARGOS SOCIAIS	0,00
ENCARGOS DE PREVIDENCIA SOCIAL	0,00
DECIMO TERCEIRO SALARIO	0,00
FERIAS	0,00
DESTA BASE	0,00
SINDICATO	
RESULTADO DO EXERCÍCIO	293.834,31

Reconhecemos a exatidão do presente Demonstrativo, realizado em 31 de dezembro de 2023.

Belo Horizonte, 31 de dezembro de 2023

SANTANA COMERCIO DE UTILIDADES DOMESTICAS LTDA

CARLOS EDUARDO RIBEIRO FERREIRA

DIRETOR

Cl: M 3499649 - SSP CPF: 583.171.986-34

ANTÔNIO DE PÁDUA SILVEIRA SOUZA

RG: 35715 - CRC MG - 17/12/1987 - CPF: 185.728.716-91

CONTADOR - CRC: 35715 / MG

Rua RUA ALINE, 199 CASA COQUEIROS, Belo Horizonte MG

PADUA CONTABIL LTDA / Mastermaq Softwares.



Junta Comercial do Estado de Minas Gerais
Este Livro foi protocolado sob o nº 24/135.920-1 no dia 23/02/2024. Os dados de autenticação estão contidos no Termo de Autenticação que
deverá ser validado conforme informações constantes do mesmo.

Termo de Encerramento

Dados da empresa

Nome Empresarial:				
SANTANA COMERCIO DE UTILIDADES DOMESTICAS LTDA -ME				
NIRE:	3120742225-2	CNPJ:	07.665.456/0001-10	NIRE Anterior:
Nome Anterior:				
Município:	BELO HORIZONTE		UF:	MINAS GERAIS
Inscrição Estadual:	0010028620003	Inscrição Municipal:		

Dados do Livro

Finalidade:	DIARIO		
Número de ordem:	9	Data assinatura:	23/02/2024
Quantidade de páginas:	27		
Período de escrituração			
Início:	02/01/2023	Fim:	31/12/2023
Período de retificação:			
Início:		Fim:	

Assinante(s)

CPF	Nome	Função	CRC
185.728.716-91	Antônio de Pádua Silveira Souza	Contador	35715
583.171.986-34	CARLOS EDUARDO RIBEIRO FERREIRA	Diretor	



Junta Comercial do Estado de Minas Gerais

Este Livro foi protocolado sob o nº 24/135.920-1 no dia 23/02/2024. Os dados de autenticação estão contidos no Termo de Autenticação que deverá ser validado conforme informações constantes do mesmo.

Liquidez Corrente

Ativo Circ.	R\$ 413.682,07	= 17,54
Passivo Circ.	R\$ 23.587,65	

A empresa possui R\$ 17,54 de ativo circulante para cada R\$ 1,00 de dívida a curto prazo.

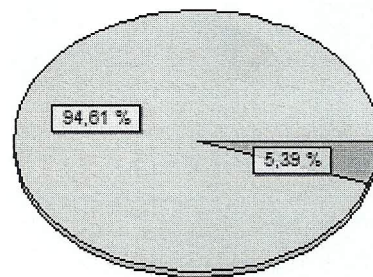
**Liquidez Seca**

Ativo Circulante (-) Estoque	R\$ 376.407,45	= 15,96
Passivo Circulante	R\$ 23.587,65	

A empresa possui R\$ 15,96 de ativo circulante para cada R\$ 1,00 de dívida a curto prazo sem comprometer o estoque.

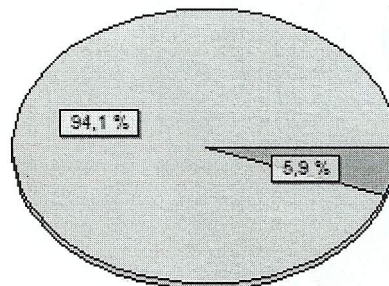
**Liquidez Imediata**

Disponibilidade	R\$ 376.407,45	= 15,96
Passivo Circulante	R\$ 23.587,65	

A empresa possui R\$ 15,96 de disponibilidades para cada R\$ 1,00 de dívida de curto prazo.

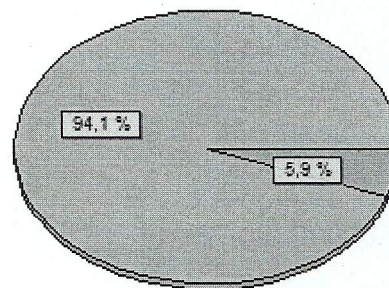
**Liquidez Geral**

Ativo Circ. (+) Realiz. L/Prazo	R\$ 413.682,07	= 17,54
Passivo Circulante (+) Passivo Não Circ.	R\$ 23.587,65	

A empresa possui R\$ 17,54 de ativo circulante e ativo realizável a longo prazo para cada R\$ 1,00 de dívida.

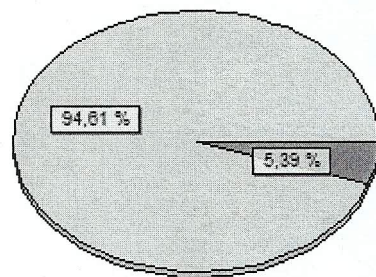

Solvência Geral

Ativo	$\frac{R\$ 413.682,07}{R\$ 23.587,65} = 17,54$
Passivo Circulante (+)	
Passivo Não Circ.	

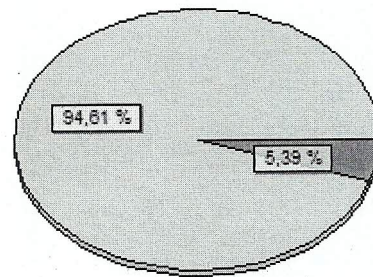

A empresa dispõe de R\$ 17,54 de ativo total para cada R\$ 1,00 de dívida

Participação do Capital Próprio

Patrimônio Líquido	$\frac{R\$ 390.094,42}{R\$ 413.682,07} \times 100 = 94,30\%$
Ativo	

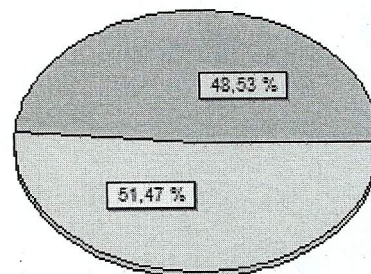

O capital próprio representa 94,30% do investimento total.

Participação do Capital de Terceiros

Passivo Circulante (+)	
Passivo Não Circ.	$\frac{R\$ 23.587,65}{R\$ 390.094,42} \times 100 = 6,05\%$
Patrimônio Líquido	

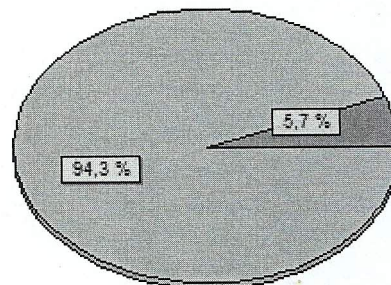

Capital de terceiros representa 6,05% do patrimônio líquido.

Garantia do Capital Próprio ao Capital de Terceiros

Patrimônio Líquido	$\frac{R\$ 390.094,42}{R\$ 23.587,65} \times 100 = 1653,81\%$
Passivo Circulante (+)	
Passivo Não Circ.	

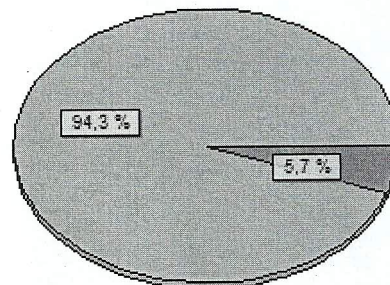

Garantia do Capital Próprio ao Capital de Terceiros representa 1653,81% do ativo total.

Composição de Endividamento Curto Prazo

Passivo Circulante	$\frac{R\$ 23.587,65}{R\$ 23.587,65} \times 100 = 100,00\%$
Passivo Circulante (+)	
Passivo Não Circ.	

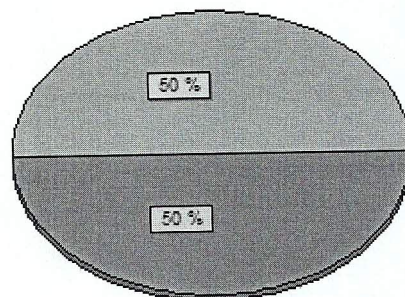

As obrigações a curto prazo representam 100,00% das obrigações totais.

Composição de Endividamento Longo Prazo

Passivo Não Circulante	$\frac{R\$ 0,00}{R\$ 23.587,65} \times 100 = 0,00\%$
Passivo Circulante (+)	
Passivo Não Circ.	

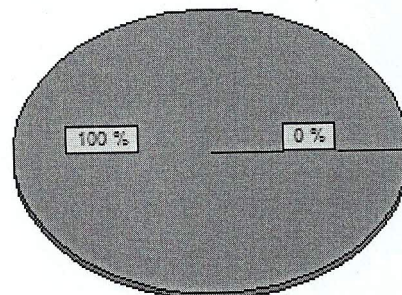

As obrigações a longo prazo representam 0,00% das obrigações totais.

Grau de Endividamento Geral

Passivo Circulante (+)	
Passivo Não Circ.	
Ativo	$\frac{R\$ 23.587,65}{R\$ 413.682,07} \times 100 = 5,70\%$

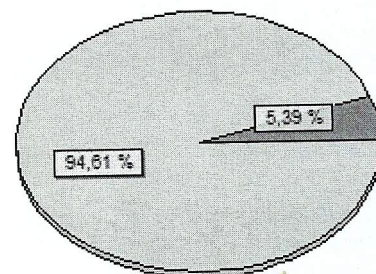

Capital de terceiros representa 5,70% do capital próprio.

Imobilização do Investimento Total

Ativo Não Circulante (-)	
Realizável Longo Prazo	$\frac{R\$ 0,00}{R\$ 413.682,07} \times 100 = 0,00\%$
Ativo	

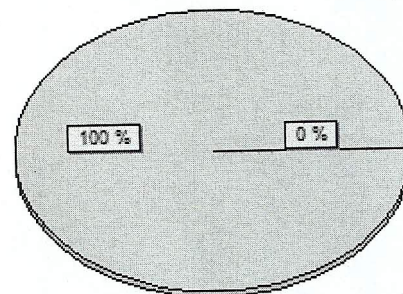

A imobilização representa 0,00% do capital em giro.

Imobilização do Patrimônio Líquido

Ativo Não Circulante (-)	
Realizável Longo Prazo	R\$ 0,00
	$\frac{\text{R\$ 0,00}}{\text{R\$ 390.094,42}} \times 100 = 0,00\%$
Patrimônio Líquido	R\$ 390.094,42

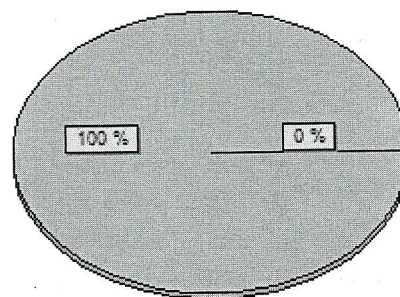

A imobilização representa 0,00% do capital próprio.

Rentabilidade do Investimento Total

Resultado Antes das Provisões	R\$ 293.834,31
	$\frac{\text{R\$ 293.834,31}}{\text{R\$ 413.682,07}} \times 100 = 71,03\%$
Ativo	R\$ 413.682,07

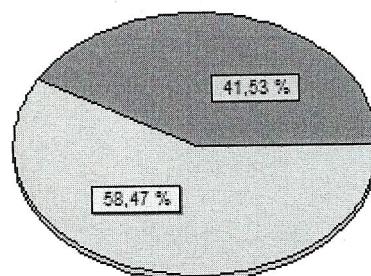

O resultado do exercício antes do imposto de renda é de 71,03% sobre o capital em giro.

Rentabilidade do Capital Próprio

Resultado Antes das Provisões	R\$ 293.834,31
	$\frac{\text{R\$ 293.834,31}}{\text{R\$ 390.094,42}} \times 100 = 75,32\%$
Patrimônio Líquido	R\$ 390.094,42

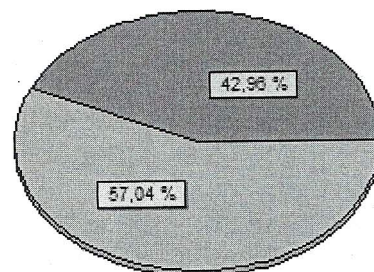

O resultado do exercício antes do imposto de renda é de 75,32% sobre o capital próprio.

Capital Próprio S/Passivo Total

Patrimônio Líquido	R\$ 390.094,42
	$\frac{\text{R\$ 390.094,42}}{\text{R\$ 413.682,07}} \times 100 = 94,30\%$
Passivo	R\$ 413.682,07

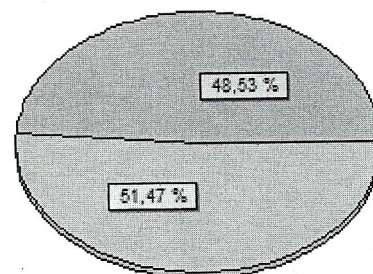

O capital próprio representa 94,30% do passivo total.

Capital de Giro Próprio

(+) Ativo Circulante	R\$ 413.682,07	R\$ 413.682,07
(+) Realizável L/Prazo	R\$ 0,00	
(-) Passivo Circulante	R\$ 23.587,65	
(-) Passivo Não Circulante	R\$ 0,00	R\$ 23.587,65
(=) Capital de Giro Próprio		R\$ 390.094,42

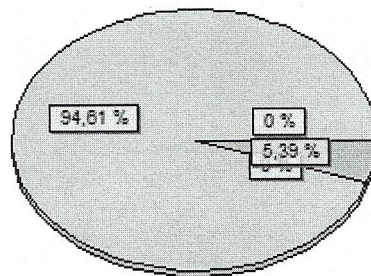

A empresa possui R\$ 390.094,42 de capital de giro próprio.